



COMUNE DI ROSA'

**P.P.C.
2022**

PIANO COMUNALE DI PROTEZIONE CIVILE

AREE DI EMERGENZA



PIANO COMUNALE DI PROTEZIONE CIVILE AREA DI RICOVERO

R

Scuola Elementare "Marangoni"

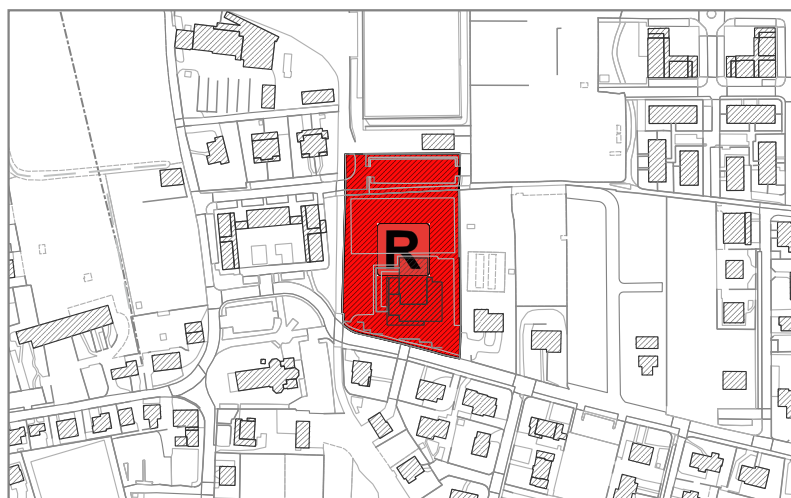
1

Indirizzo: Via Concordia

Utilizzo: Area scoperta
Edificio Scolastico

Fondo: Cemento
Terra o prato

Proprietà : Pubblica



Superficie totale :
9629 mq

Superficie coperta :
1343

Struttura Antisismica:
Palestra mq. 560



Note:

Data aggiornamento:



PIANO COMUNALE DI PROTEZIONE CIVILE AREA DI RICOVERO

R

Scuola Primaria "G. Pascoli"

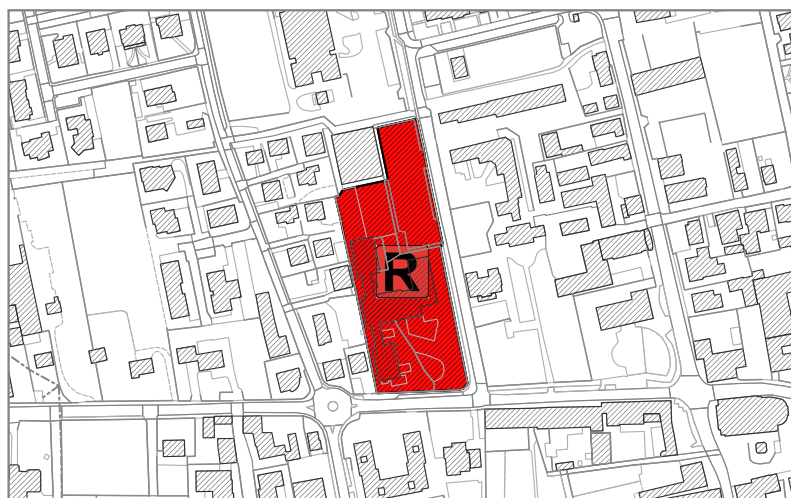
2

Indirizzo: Via Monsignor Filippi

Utilizzo: Parcheggio
Complesso Scolastico

Fondo: Cemento
Prato

Proprietà : Pubblica



Superficie totale :
9613 mq

Superficie coperta :
2050

Struttura Antisismica:
SI



Note:

Data aggiornamento:



PIANO COMUNALE DI PROTEZIONE CIVILE AREA DI RICOVERO

R

Complesso sportivo Rosà

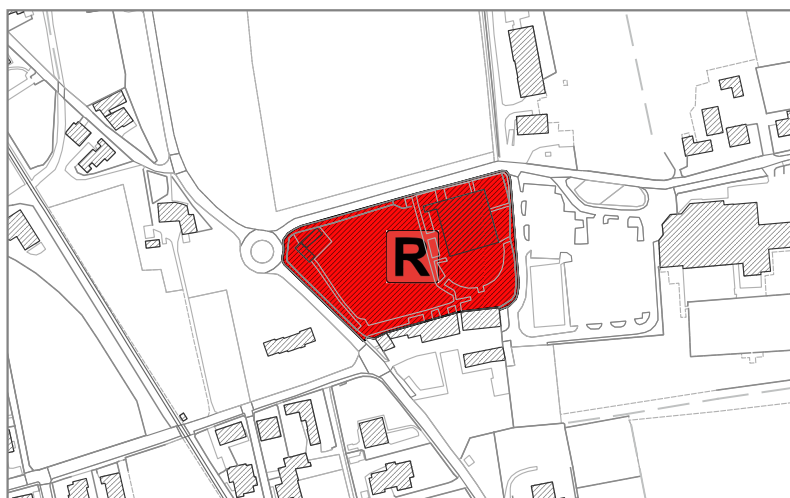
3

Indirizzo: Via San Bonaventura

Utilizzo: Area Sportiva

Fondo: Cemento
Prato

Proprietà: Pubblica



Superficie totale :
11573 mq

Superficie coperta :
1266

Struttura Antisismica:
NO



Note:

Data aggiornamento:

PIANO COMUNALE DI PROTEZIONE CIVILE
Aggiornamento 2022



Geomundi S.a.s.
di Spagnolo Andrea & C.

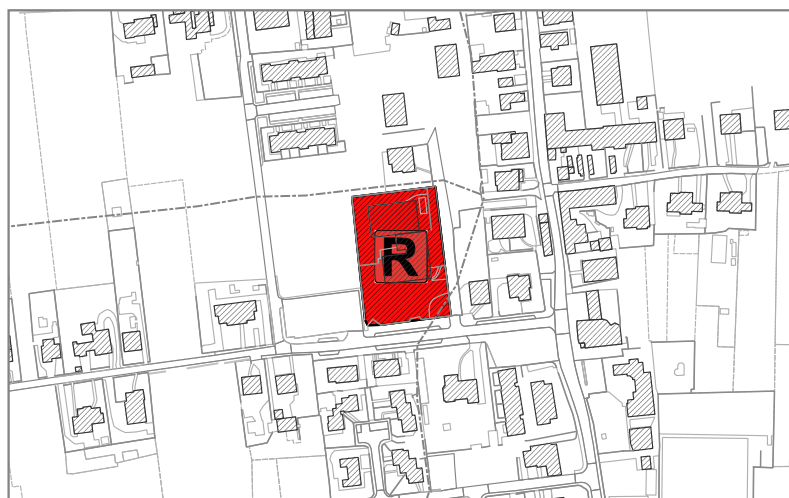

PIANO COMUNALE DI PROTEZIONE CIVILE AREA DI RICOVERO

R**Scuola Elementare "G. Zanella"****4**

Indirizzo: Via Nuova, 8

Utilizzo: Area scoperta
Edificio Scolastico

Fondo: Cemento
Prato

Proprietà : Pubblica

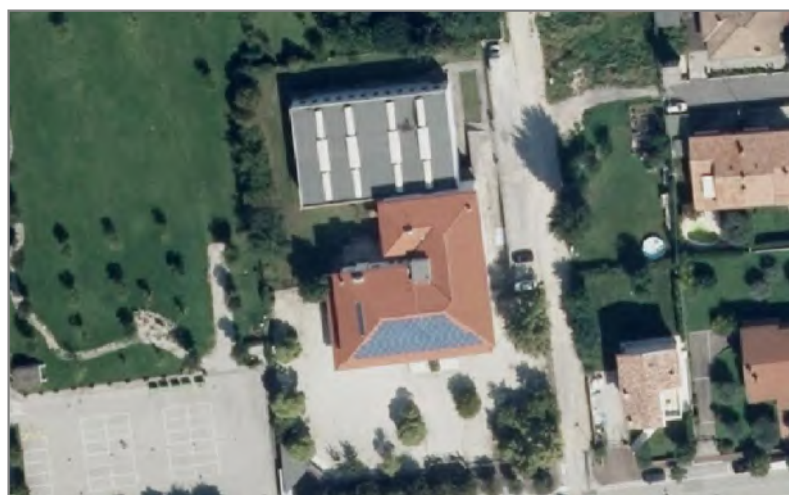

Superficie totale :
4858 mq

Superficie coperta :
1473

Struttura Antisismica:
Palestra mq. 660



Note:

Data aggiornamento:

PIANO COMUNALE DI PROTEZIONE CIVILE
Aggiornamento 2022



Geomundi S.a.s.
di Spagnolo Andrea & C.



PIANO COMUNALE DI PROTEZIONE CIVILE AREA DI RICOVERO

R

Scuola Elementare "Marco Polo"

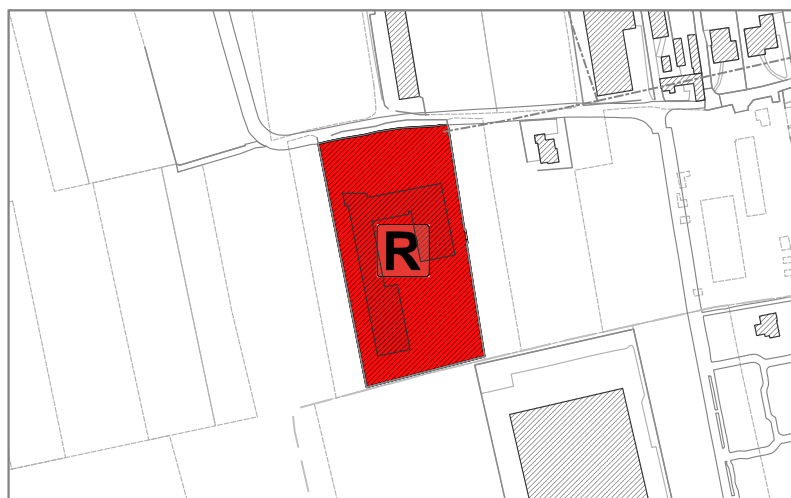
5

Indirizzo: Via Monte Nero

Utilizzo: Area scoperta
Complesso Scolastico

Fondo: Cemento

Proprietà : Pubblica



Superficie totale :
13452 mq

Superficie coperta :
3387

Struttura Antisismica:
SI



Note:

Data aggiornamento:



PIANO COMUNALE DI PROTEZIONE CIVILE AREA DI RICOVERO

R

Stadio Comunale G. Carlesso-Jaco

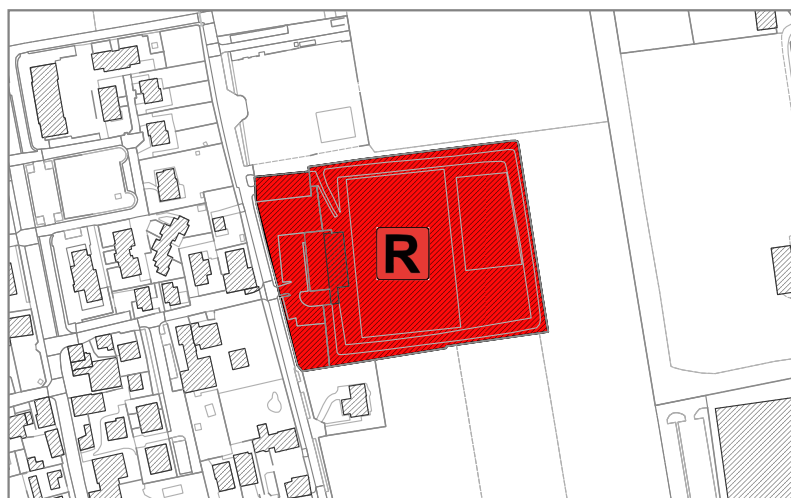
6

Indirizzo: Via Ca' Diedo

Utilizzo: Area Sportiva

Fondo: Prato

Proprietà: Pubblica



Superficie totale :
22554 mq

Superficie coperta :
525

Struttura Antisismica:
SI



Note:

Data aggiornamento:

PIANO COMUNALE DI PROTEZIONE CIVILE
Aggiornamento 2022



Geomundi S.p.A.
di Spagnolo Andrea & C.



PIANO COMUNALE DI PROTEZIONE CIVILE AREA DI ATTESA

A

Parceggio Chiesa San Giovanni

1

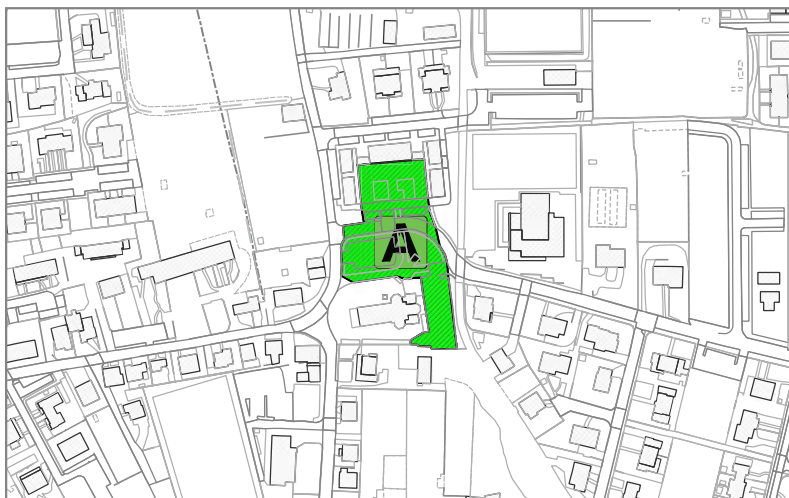

Indirizzo: Via Concordia

Utilizzo: Parcheggio
Piazza

Fondo: Asfalto
Cemento

Proprietà: Pubblica



Convenzione:

Persone:

Superficie
totale: 5154 mq

Superficie
coperta:



Note:

Data aggiornamento:



PIANO COMUNALE DI PROTEZIONE CIVILE AREA DI ATTESA

A

Parco Via Borgo Tocchi

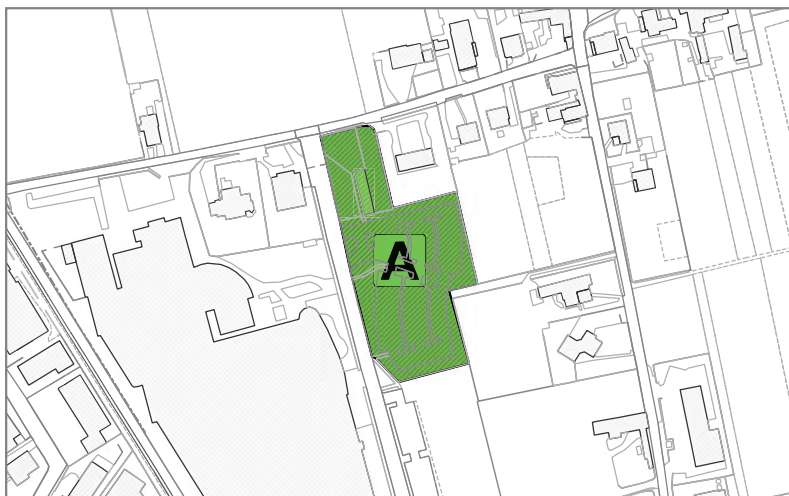
2

Indirizzo: Via Borgo Tocchi

Utilizzo: Parco pubblico

Fondo: Asfalto
Prato

Proprietà: Privata

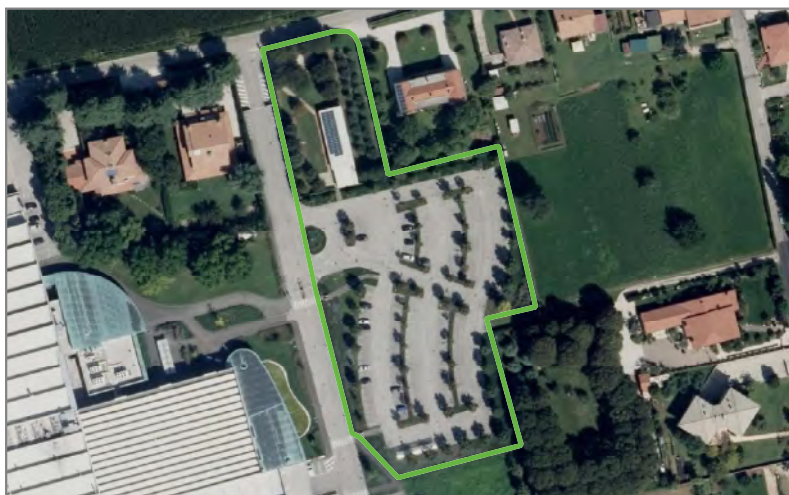

Convenzione:

Persone:

Superficie
totale: 9942 mq

Superficie
coperta: 213



Note:

Data aggiornamento:



PIANO COMUNALE DI PROTEZIONE CIVILE AREA DI ATTESA

A

Parcheggio

3

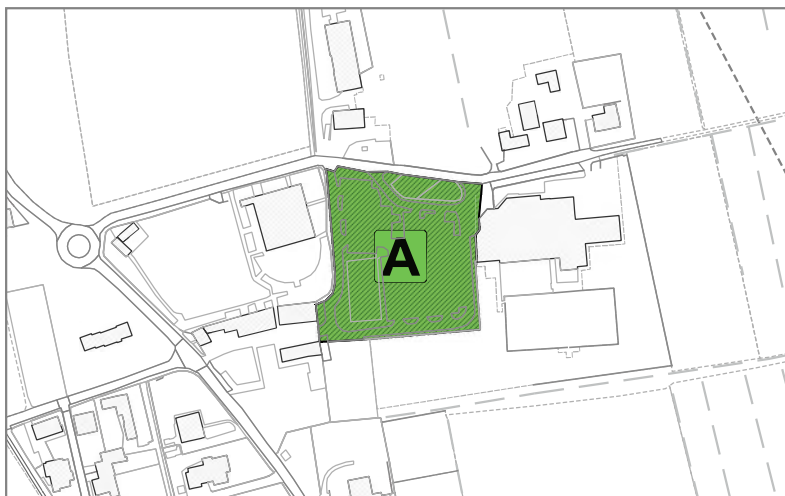

Indirizzo: Via San Bonaventura

Utilizzo: Parcheggio

Fondo: Asfalto

Proprietà : Pubblica



Convenzione:

Persone:

Superficie
totale : 10567 mq

Superficie
coperta :

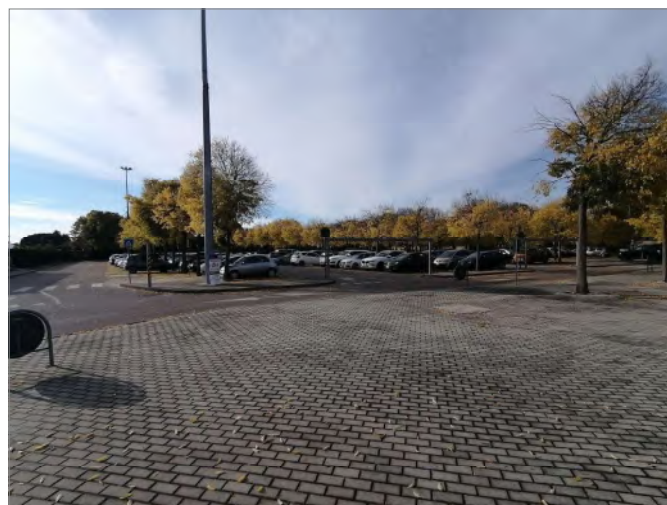

Note:

Data aggiornamento:



PIANO COMUNALE DI PROTEZIONE CIVILE AREA DI ATTESA

A

Oratorio Don Bosco

4



Indirizzo: Via Capitano Alessio

Utilizzo: Parcheggio
Campo sportivo

Fondo: Cemento
Terra o prato

Proprietà: Privata



Convenzione:

Persone:

Superficie
totale: 5408 mq

Superficie
coperta:



Note:

Data aggiornamento:



PIANO COMUNALE DI PROTEZIONE CIVILE AREA DI ATTESA

A

Campo Sportivo

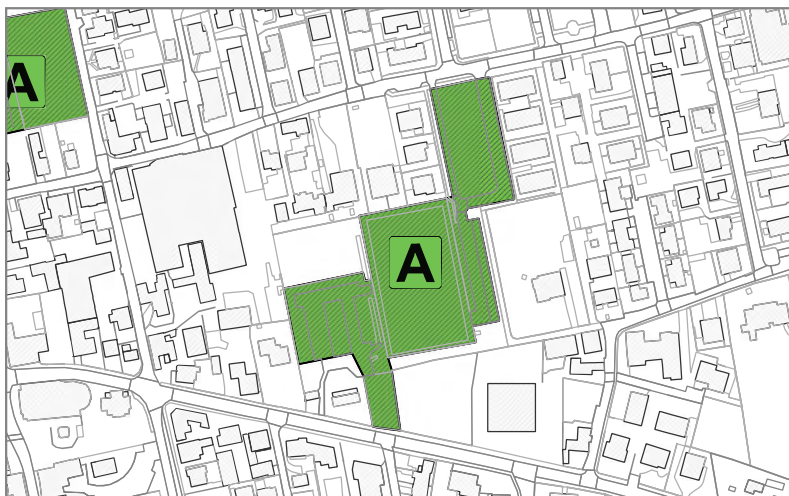
5

Indirizzo: Via Garibaldi

Utilizzo: Parcheggio
Area Sportiva

Fondo: Asfalto
Prato

Proprietà: Pubblica

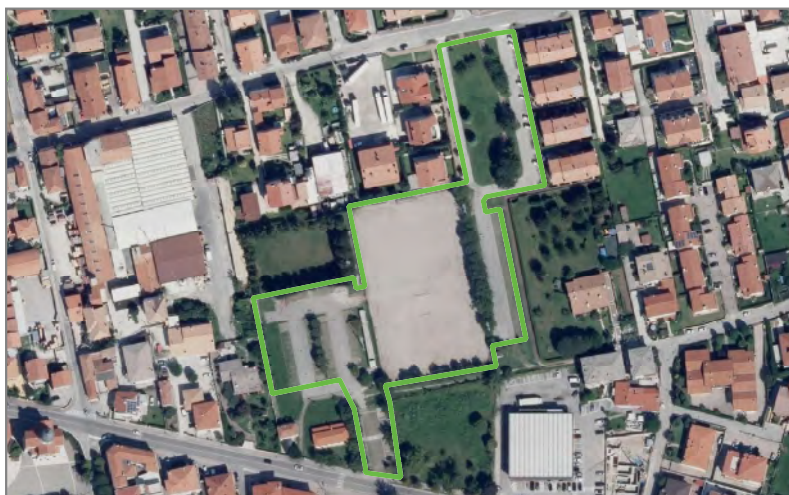

Convenzione:

Persone:

Superficie
totale : 14336 mq

Superficie
coperta :



Note:

Data aggiornamento:



PIANO COMUNALE DI PROTEZIONE CIVILE AREA DI ATTESA

A

Parcheggio Scuola dell'infanzia "Gli aquiloni"

6

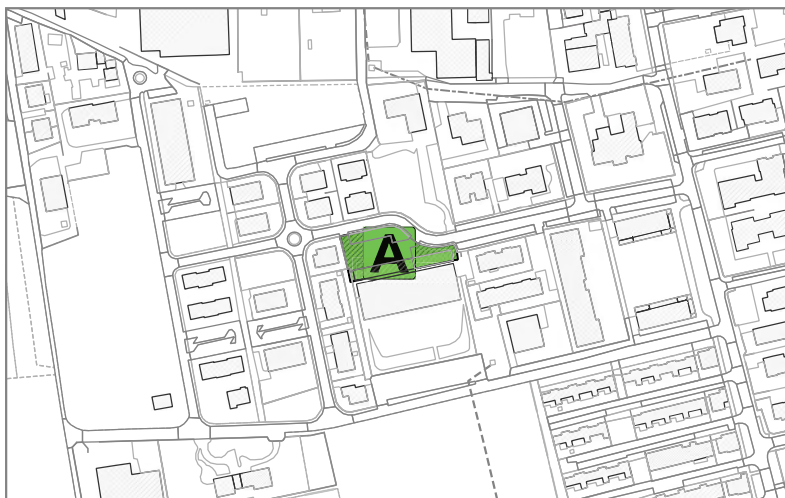

Indirizzo: Via Lepanto

Utilizzo: Parcheggio
Portici

Fondo: Asfalto

Proprietà: Pubblica



Convenzione:

Persone:

Superficie
totale : 1708 mq

Superficie
coperta : 470

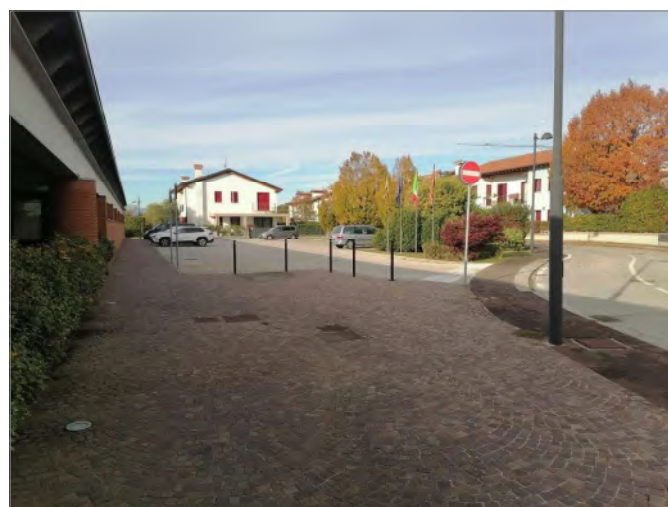

Note:

Data aggiornamento:



PIANO COMUNALE DI PROTEZIONE CIVILE AREA DI ATTESA

A

Parcheggio

7

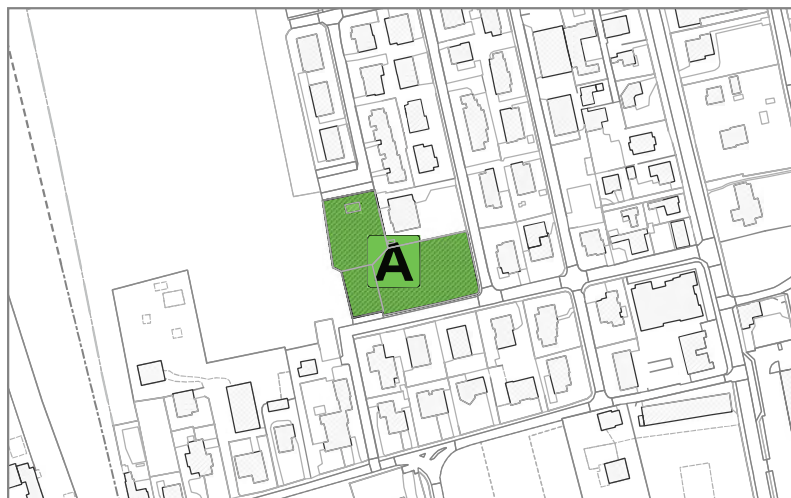

Indirizzo: Via M. L. King

Utilizzo: Parcheggio

Fondo: Asfalto

Proprietà : Pubblica

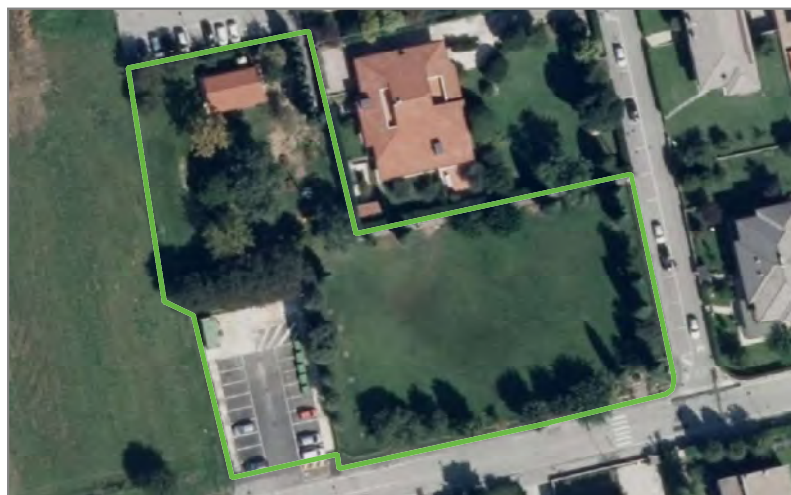

Convenzione:

Persone:

Superficie
totale : 5117 mq

Superficie
coperta :



Note:

Data aggiornamento:



PIANO COMUNALE DI PROTEZIONE CIVILE AREA DI ATTESA

A

Parco Via Cavour

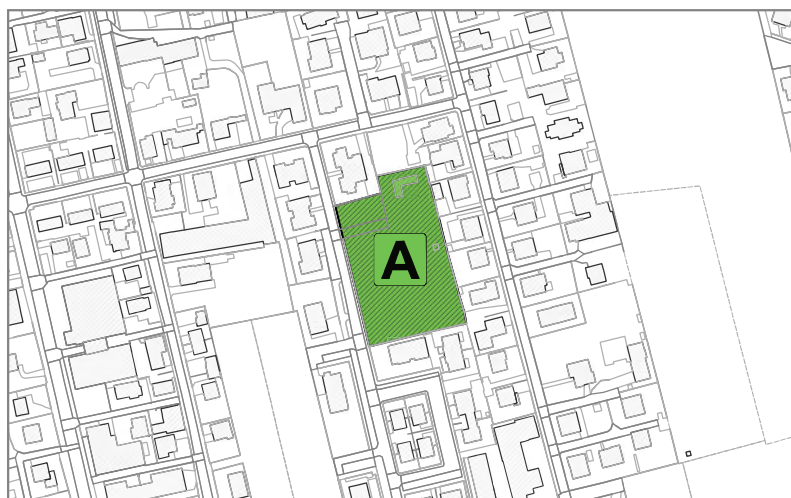
8

Indirizzo: Via Cavour

Utilizzo:
Parcheggio

Fondo: Prato
Asfalto

Proprietà : Pubblica

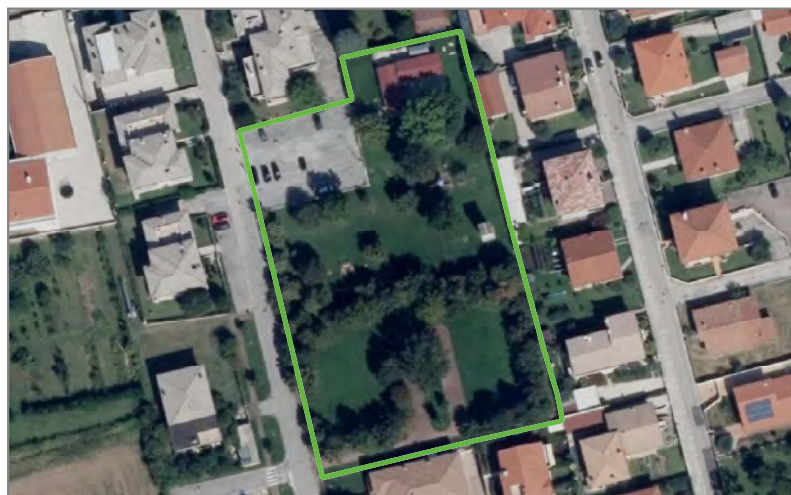

Convenzione:

Persone:

Superficie
totale : 6656 mq

Superficie
coperta : 112

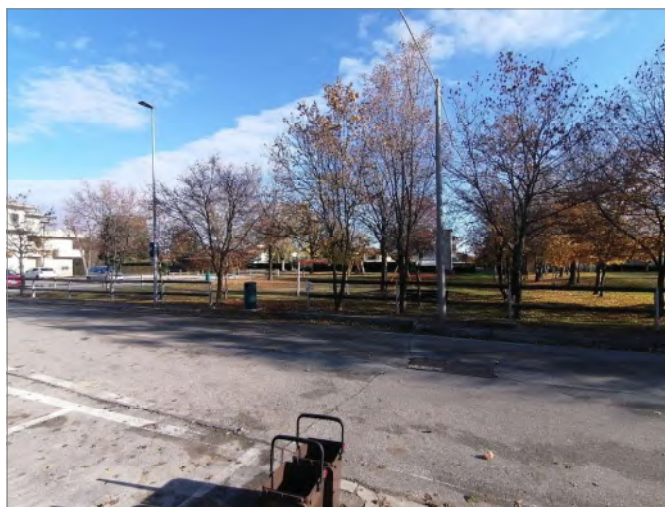

Note:

Data aggiornamento:



PIANO COMUNALE DI PROTEZIONE CIVILE AREA DI ATTESA

A

Piazza Quartiere Cremona

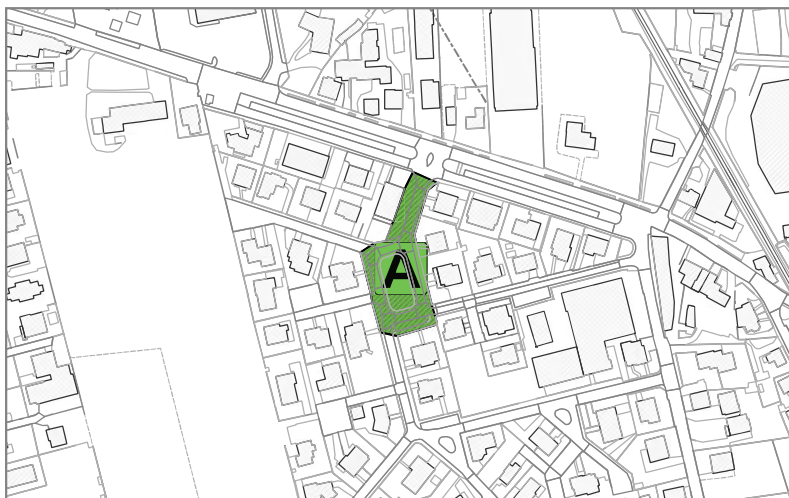
9

Indirizzo: Via Quartiere Cremona

Utilizzo:

Fondo: Cemento

Proprietà : Pubblica

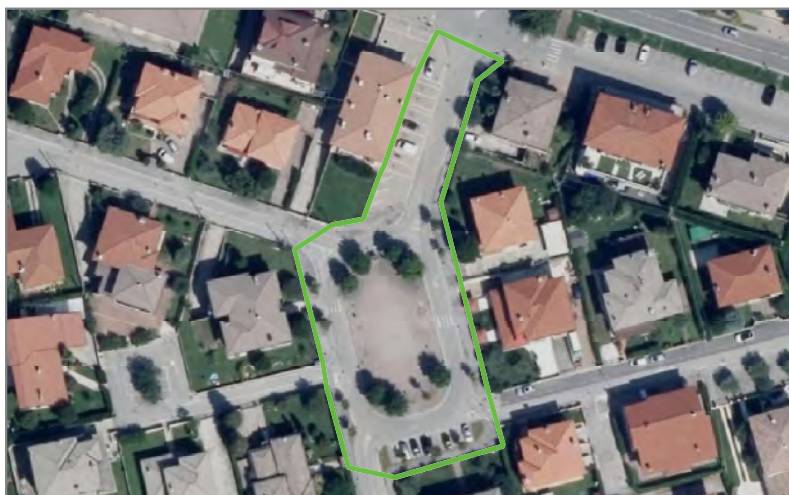

Convenzione:

Persone:

Superficie
totale : 2975 mq

Superficie
coperta :



Note:

Data aggiornamento:



PIANO COMUNALE DI PROTEZIONE CIVILE AREA DI ATTESA

A

Parcheggio Chiesa Cusinati

10

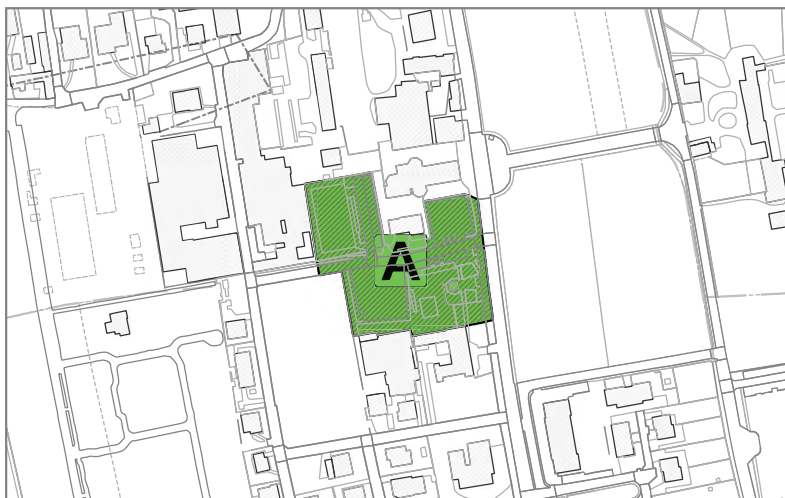

Indirizzo: Via Piave

Utilizzo: Piazza o largo

Fondo: Asfalto

Proprietà : Pubblica



Convenzione:

Persone:

Superficie
totale : 8773 mq

Superficie
coperta :



Note:

Data aggiornamento:



PIANO COMUNALE DI PROTEZIONE CIVILE AREA DI ATTESA

A

Parcheggio

11



Indirizzo: Via Domiziana

Utilizzo: Parcheggio

Fondo: Asfalto

Proprietà: Privata



Convenzione:

Persone:

Superficie
totale : 8158 mq

Superficie
coperta :



Note:

Data aggiornamento:



PIANO COMUNALE DI PROTEZIONE CIVILE AREA DI ATTESA

A

Parco Via Scalchi

12

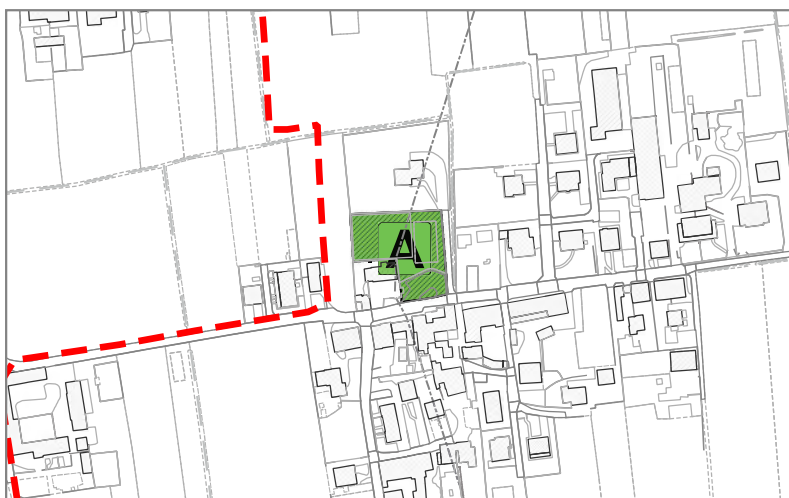

Indirizzo: Via Scalchi

Utilizzo: Area Sportiva

Fondo: Asfalto
Prato

Proprietà : Pubblica



Convenzione:

Persone:

Superficie
totale : 2725 mq

Superficie
coperta :



Note:

Data aggiornamento:



PIANO COMUNALE DI PROTEZIONE CIVILE AREA DI ATTESA

A

Parco della Mezzadria

13

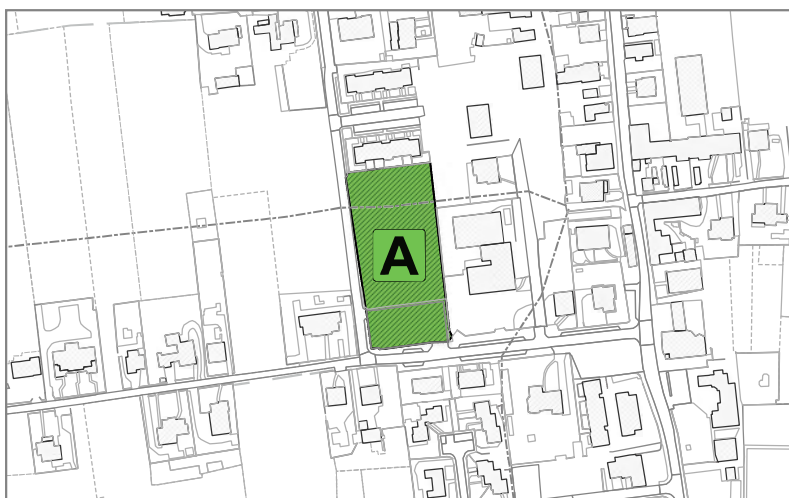

Indirizzo: Via Nuova

Utilizzo: Parcheggio
Parco pubblico

Fondo: Asfalto
Prato

Proprietà: Pubblica

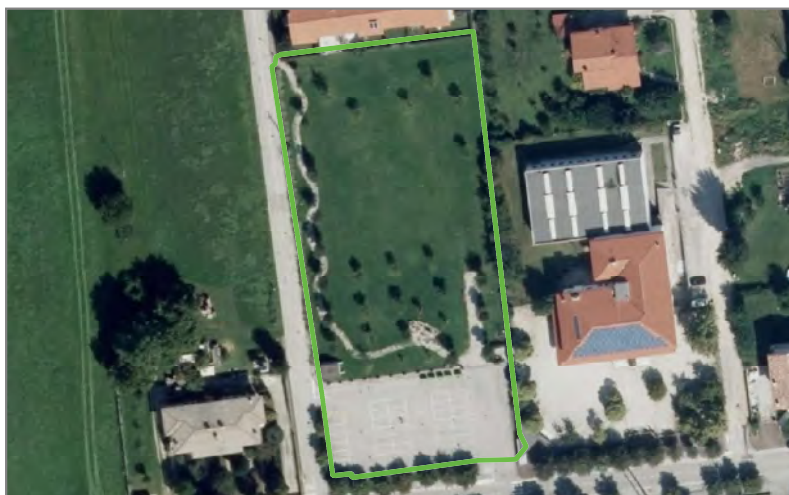

Convenzione:

Persone:

Superficie
totale : 6463 mq

Superficie
coperta :



Note:

Data aggiornamento:



PIANO COMUNALE DI PROTEZIONE CIVILE AREA DI ATTESA

A

Parcheggio Via Torquato Tasso

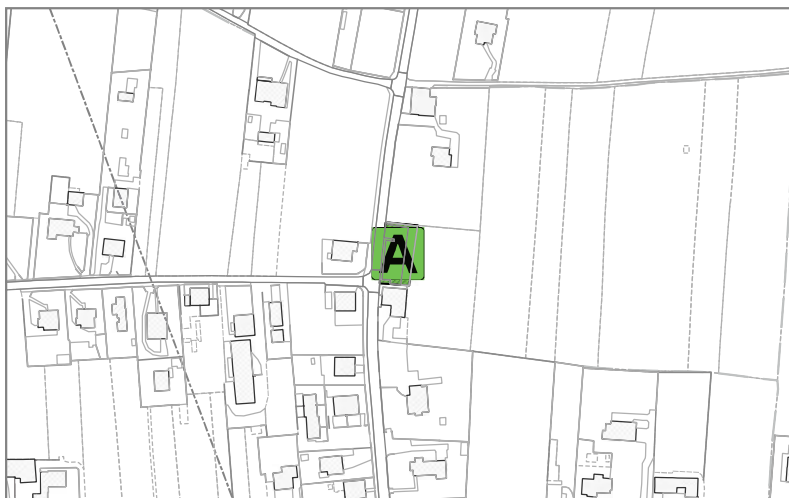
14

Indirizzo: Via Torquato Tasso

Utilizzo:

Fondo: Asfalto

Proprietà : Pubblica



Convenzione:

Persone:

Superficie
totale : 834 mq

Superficie
coperta :

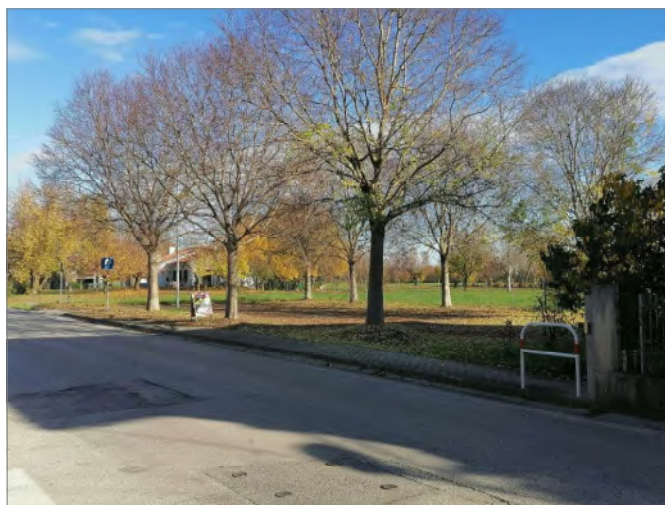

Note:

Data aggiornamento:



PIANO COMUNALE DI PROTEZIONE CIVILE AREA DI AMMASSAMENTO

S

Area Via Ca' Dolfin

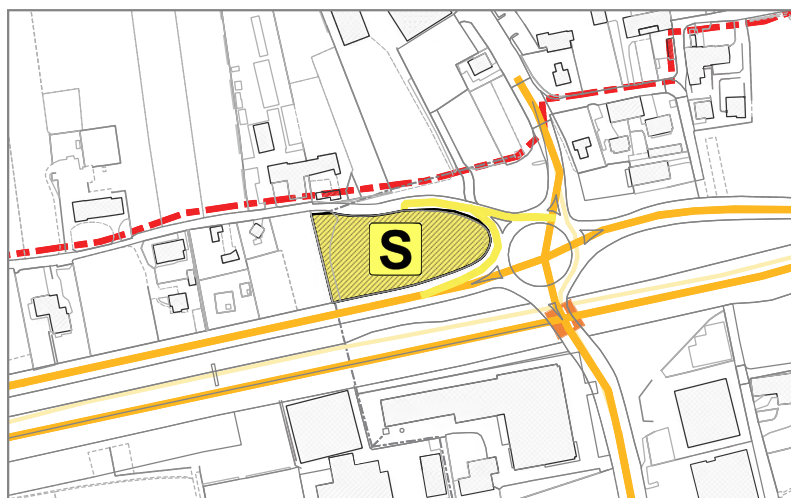
1

Indirizzo: Via Ca' Dolfin

Utilizzo: 8

Fondo:

Proprietà : Pubblica



Convenzione:

Persone:

Superficie
totale : 5139 mq

Superficie
coperta :

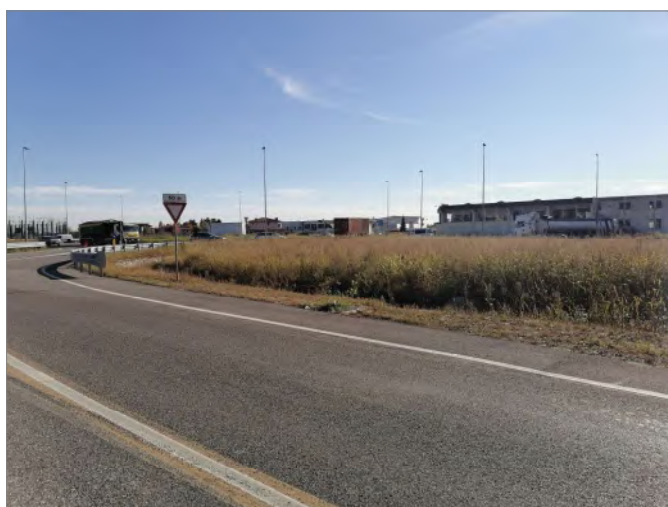

Note:

Data aggiornamento:

PIANO COMUNALE DI PROTEZIONE CIVILE
Aggiornamento 2022



Geomundi S.a.s.
di Spagnolo Andrea & C.



PIANO COMUNALE DI PROTEZIONE CIVILE AREA DI AMMASSAMENTO

S**2**

Parcheggio Stadio

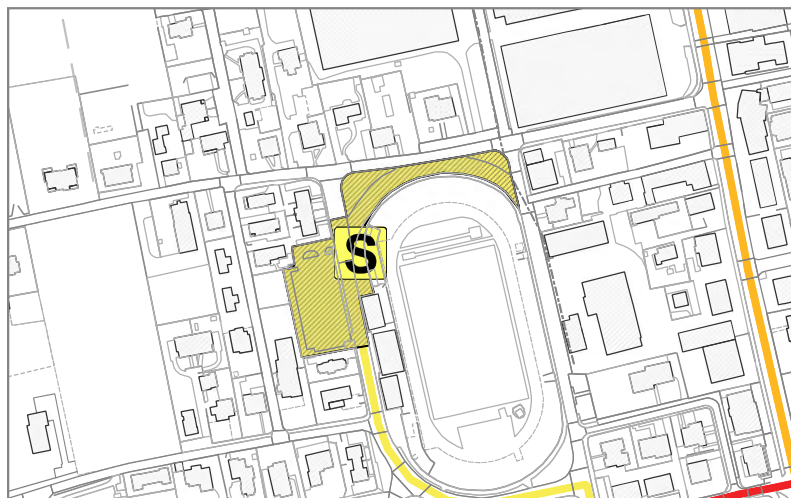

Indirizzo: Via Cavallini Giobatta

Utilizzo: 3

Fondo: Asfalto

Proprietà : Pubblica



Convenzione:

Persone:

Superficie
totale : 5864 mq

Superficie
coperta :



Note:

Data aggiornamento:



PIANO COMUNALE DI PROTEZIONE CIVILE AREA DI AMMASSAMENTO

S

Zona Industriale Via Friuli

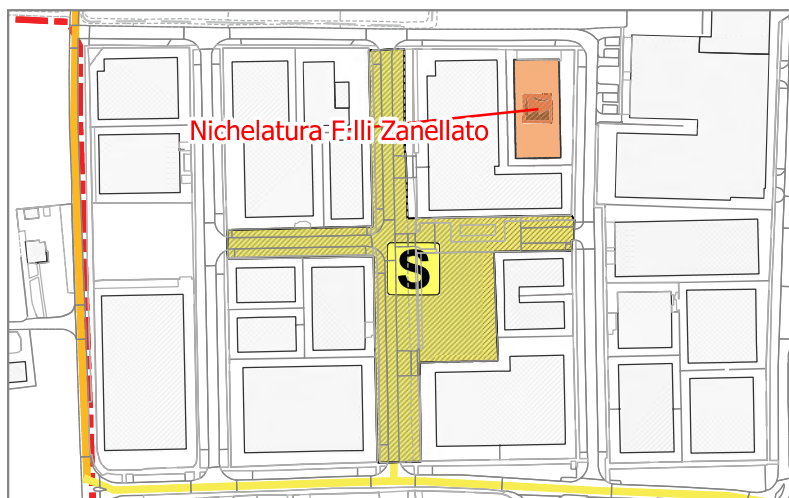
3

Indirizzo: Via Friuli

Utilizzo: 3

Fondo: Asfalto

Proprietà: Pubblica



Convenzione:

Persone:

Superficie
totale : 15271 mq

Superficie
coperta :



Note:

Data aggiornamento: